

**III Etapa do Circuito Centro  
Oeste Guabi de Hipismo  
VI Etapa Copa BH Centro-Oeste  
de Cavalos Novos)**



**De 20 a 22 de Setembro de 2019  
Local: SOCIEDADE HIPICA CUIABANA  
CUIABÁ - MT**



**CSiE Mato Grosso**  
**III ETAPA DO CIRCUITO CENTRO OESTE GUABI DE HIPISMO 2019**  
**(Prova Válida para a Copa BH Centro-Oeste de Cavalos Novos)**

**Evento:** Concurso de Salto Interestadual

**Local:** Sociedade Hipica Cuiabana

**Indoor:**

**Outdoor:**

**Data:** 20 a 22 de setembro de 2019

**Federação:** FHIMT

**CONDIÇÕES GERAIS**

Esse evento é regido de acordo com os acordos abaixo listados em sua última edição:

- Estatutos da CBH;
- Regulamento Geral da CBH;
- Regulamento de Salto CBH;
- Regulamento Veterinário da CBH;
- Regulamento Ranking;
- Diretrizes técnicas da CBH;
- Caderno de Encargos;
- Ranking Nacional de Entradas (RNE);

\*\*\*\*\*

Aprovado pelo Departamento Técnico da CBH em: 21 de agosto de 2019

  
 Gerente Esportivo CBH 



## INFORMAÇÕES GERAIS

### 1. DENOMINAÇÃO DO EVENTO:

#### CSIe COPA CENTRO OESTE DE HIPISMO

DATA: 20 a 22 de setembro de 2019

LOCAL: Sociedade Hípica Cuiabana

- Cuiabá - ESTADO: MT

E-mail: [sociedadehipicacuiabana@gmail.com](mailto:sociedadehipicacuiabana@gmail.com)

Fone: 65 992430002

Contato: [iris.camargos@hotmail.com](mailto:iris.camargos@hotmail.com)

Endereço: Av Beira Rio Parque de Exposições Jonas Pinheiro Cuiabá MT.

Telefone: (65) 98142-1970 ( Sr. Íris Camargos )

### 2. ORGANIZADOR

Nome: Federação Hípica de Mato Grosso

Endereço: Avenida Beira Rio –Parque Exposições – Cuiabá MT

Telefone: (65) 98142-1970

E-mail: [iris.camargos@hotmail.com](mailto:iris.camargos@hotmail.com) Website:

Nome: Sociedade Hípica Cuiabana

Endereço: Avenida Beira Rio –Parque Exposições – Cuiabá MT

Telefone: (65) 992430002

### 3. COMITÊ ORGANIZADOR

Presidentes de honra: Sr. Ronaldo Bittencourt Filho – Presidente da CBH  
Sr. Iris Eustáquio de Camargos – Presidente da FHIMT  
Sr. Pedro Paulo Luz Lacerda – Diretor de Salto da CBH  
Sr. Jorge Pires de Miranda – Presidente do Sindicato Rural

Membros do comitê: Sr. Caio Henrique Paes de Barros  
Sr. Luis Carlos Silva Pereira

Secretaria do evento: Sra. Silvana Mello e Silva Moraes

Informática: A cargo do C.O

### 4. DIRETOR DO EVENTO

Nome: Sr. Iris Eustáquio de Camargos

Endereço: Rua Dom Antônio Malan n. 194 – Cuiabá MT

Telefone: (65) 98142-1970

E-mail: [iris.camargos@hotmail.com](mailto:iris.camargos@hotmail.com)



## 5. PATROCINADOR(ES)

## 6. DA CESSÃO DOS DIREITOS DE IMAGEM

O presente Termo de Adesão também tem como objeto a autorização, mediante licença, do uso de imagem do **PARTICIPANTE**.

Parágrafo 1º – O **PARTICIPANTE** declara ser o único detentor de todos os direitos patrimoniais e morais referentes à imagem cuja licença de uso é objeto do presente Termo de Adesão. Os pais ou responsáveis autorizam a utilização da imagem do **PARTICIPANTE**, nos termos da Lei e deste Termo de Adesão.

Parágrafo 2º – A licença concedida neste Termo de Adesão abrange somente o uso especificado nas cláusulas seguintes.

Parágrafo 3º – As imagens licenciadas neste Termo de Adesão consistem em fotografias do evento, gravações em vídeo dos comitês, elaboração de vídeo do evento, dentre outras incluídas na Lei 9.610/98.

Parágrafo 4º – A **CBH** se compromete a utilizar a imagem do **PARTICIPANTE** somente para os seguintes fins específicos de publicidade do evento, divulgação do evento e confraternização.

Parágrafo 5º – As imagens serão veiculadas pela **CBH** somente nos seguintes tipos de mídia: impressa, televisionada, virtual e outras.

Parágrafo 6º – A presente licença autoriza a **CBH** a exibir as imagens em todo o território nacional e internacional.

Parágrafo 7º – A **CBH** não se responsabiliza pelo uso indevido das imagens, cuja licença é objeto do presente instrumento, captadas por terceiros em exposições e/ou reproduções ocorridas de acordo com as especificações estabelecidas neste Termo de Adesão.

## I. OFICIAIS

### 1. JÚRI DE CAMPO:

Presidente: Sr. Moisés Silva Pereira (DF) ID CBH: OF0138

E-mail: [moisesilvapereira@gmail.com](mailto:moisesilvapereira@gmail.com)

Membro: Sr. Saloir Reis da Silva Filho (MS) ID CBH:OF0090

Membro: Sr. Íris Eustaquio de Camargos (MT) ID CBH:OF0326

### 2. JUIZ EXTERNO:

Presidente: Sr. Moisés Silva Pereira (DF) ID CBH: OF0138

E-mail: [moisesilvapereira@gmail.com](mailto:moisesilvapereira@gmail.com)



### 3. DESENHADOR DE PERCURSO

Nome: Sr. Osório Barbosa Barros de Araujo (MS) ID CBH: OF0258  
E-mail: [osoriobaraujo@hotmail.com](mailto:osoriobaraujo@hotmail.com)  
Assistente: Sr. Charles Benhur Ferreira ( MT) ID CBH: OF 0319

### 4. JÚRI DE APELAÇÃO:

-

### 5. COMISSÁRIO-CHEFE:

Nome: Sr. Geraldo Barreira ( SP ) ID CBH OF0032

### 6. COMISSÁRIOS ASSISTENTES:

Nome: A Cargo da FHIMT

### 7. DELEGADO VETERINÁRIO:

Nome: A cargo da FHIMT

## II. ESPECIFICAÇÕES TÉCNICAS

### 1. LOCAL :

O evento será:  indoor  outdoor

### PISTA DE COMPETIÇÃO

Dimensões: 46 m X 68 m

Tipo de Piso: Areia

### 2. PISTA DE AQUECIMENTO :

Dimensões: 50 X 65m

Tipo de Piso: Areia (Aquecimento Areia)

### 3. COCHEIRAS :

Dimensões: 3m x 3m Alvenaria

## III. INSCRIÇÕES (Art. 118 do RG)

Inscrições preliminares: 30/08/2019

Inscrições definitivas: 13/09/2019

Taxa de inscrição por cavalo:

SÉRIE	Pagamento até 13/09 (por série)
Escola 0,40M	R\$ 200,00 ou R\$ 100 por prova
Escola 0,60M, 0,80M E 0,90M	R\$ 280,00 ou R\$ 140,00 por prova
Graduados 1,00M, 1,10M, 1,20M 1,30M	R\$ 380,00 ou R\$ 190,00 por prova
Estabulagem	R\$ 380,00
Quarto de Sela	R\$ 350,00
Recurso	Dobro da inscrição

Cavalos 04 anos	Animais nascidos entre 01/08/2014 e 31/07/2015	Altura: 1,00m
Cavalos 05 anos	Animais nascidos entre 01/08/2013 e 31/07/2014	Altura: 1,10m
Cavalos 06 anos	Animais nascidos entre 01/08/2012 e 31/07/2013	Altura: 1,20m
Cavalos 07 anos	Animais nascidos entre 01/08/2011 e 31/07/2012	Altura: 1,30m
Cavalos 08 anos	Animais nascidos entre 01/08/2010 e 31/07/2011	Altura: 1,30m
	(CN 08 -Participará da Série Principal, mas os obstáculos serão elevados em 5 cm)	

As inscrições devem ser efetivadas de acordo com o seguinte:

**13 DE SETEMBRO DE 2019 – SEXTA-FEIRA**

**Os pagamentos das inscrições efetuados após este prazo sofrerão acréscimo de 20% (vinte por cento)**

**RESERVAS DE BAIJA E QUARTO DE SELA CONFIRMADOS APENAS COM O PAGAMENTO REALIZADO ATÉ 13/09/2019**

**Instruções para efetuar as inscrições:**

- As inscrições e estabulagens deverão ser feitas exclusivamente pelos sites: [www.hipismoeco.com.br/sistema](http://www.hipismoeco.com.br/sistema).
- O interessado DEVERÁ IMPRIMIR O BOLETO BANCÁRIO E PAGÁ-LO ATÉ A DATA LIMITE. Para que as inscrições sejam validadas.
- Deverá ser apresentado o comprovante de pagamento, que deve ser encaminhado ao e-mail: [iris.camargos@hotmail.com](mailto:iris.camargos@hotmail.com) .

**Observações:**

- Os forfaits deverão ser encaminhados à secretaria do concurso ou júri de campo até o início do reconhecimento de percurso. Forfaits apresentados após o início da prova serão considerados forfaits sem aviso; não sendo devolvida a inscrição e será cobrada uma multa de 50%.
- **A estabulagem não será devolvida em hipótese alguma.**



## IV. VANTAGENS

### 1. ATLETAS

Hospedagem por conta própria.

### 2. TRATADORES

Alimentação: por conta própria.

Os tratadores e motoristas deverão trazer colchão, roupa de cama e balde, devendo estar devidamente uniformizados e identificados.

### 3. CAVALOS

As despesas de transporte serão pagas pelo:

C.O.  à razão de \_\_\_\_\_ por km.  
responsável

### 4. CHEGADA

A partir de Terça Feira, 17 de Setembro de 2019, das 07:00h às 22h.

**Saída:** Até o dia 23 de setembro de 2019, às 18 horas, mediante apresentação do comprovante de pagamentos de estabulagem e inscrição.

### 5. PUBLICIDADE E PROPAGANDA NOS ATLETAS E ANIMAIS (Art. 131 do RG)

Os concorrentes estão autorizados a portar a logomarca de seus patrocinadores na manta de sela de seus animais, conforme regulamentação da CBH.

A Comissão Organizadora se reserva o direito de, a seu critério, apresentar capas com logomarcas dos patrocinadores do evento aos animais classificados nas provas, sendo obrigatório o uso das mesmas, sob pena de perda da premiação correspondente.

## V. DIVERSOS

### 1. PARTICIPAÇÃO

Estarão convidados todos os cavaleiros e amazonas das entidades filiadas, convidadas e entidades Militares, nas categorias: Iniciante, Escola, Mini-Mirim, Pré-Mirim, Júnior, Sênior, Aberta e em todas as subdivisões das categorias Amadores, Masters e Jovens Cavaleiros. Além de cavaleiros e amazonas Júnior/Sênior com cavalos 04, 05, 06 e 07 anos.

Cada concorrente poderá saltar até 03 cavalos por série, à exceção da categoria Cavalos Novos que é ilimitado desde que o animal participe apenas do Circuito da Copa BH de Cavalos Novos.

### 2. CLASSIFICAÇÃO GERAL NO FINAL DA COMPETIÇÃO

Conforme indicado à Seguir:



**INICIANTE – 0,40M**

**ESCOLA – 0,60M E 0,80M**

**ABERTA – 0,90M**

**MMR, JCB, MB, AMB, CN04 E AB -1,00M**

**PMR, JCA, MA, AMA, CN05 E AB -1,10M**

**MR, JC, M, AM, CN06 E AB -1,20M**

**PJR, JCTOP, MTOP, AMTOP, CN07, JR E SR – 1,30M**

OBS:1) Os concorrentes poderão participar de qualquer série acima descrita, desde que observada idade/categoria/altura da regulamentação da CBH e do Circuito Centro-Oeste, devendo indicar sua categoria no momento da inscrição.

## **2.1 CONTAGEM DE PONTOS E CRITÉRIOS DE DESEMPATE**

Contagem Olímpica e será considerado o número de concorrentes categoria/agrupamento inscritos no 1º Dia.

Caso necessário desempate para a definição das classificações do 1º ao 3º lugar, no pódio final individual, será considerado os seguintes critérios: Melhor resultado do 2º dia de competição e melhor resultado das provas julgada com desempate.

## **2.2. TEMPO IDEAL**

Nas provas disputadas sob os artigos 238.5.2.2.3ou 238.1.1 a extensão e tempos serão divulgados (Abertos).

## **2.2. PARTICIPAÇÃO HOR CONCURS**

Será permitida. Contudo, só será autorizada esse tipo de participação além do número limite de trocas de animais e cavaleiros, quando não houver mais participações válidas para a prova do Concurso. Além disso, só será permitida uma participação a mais do limite permitido para o animal.

## **3. PRÊMIO – CLASSIFICAÇÃO**

### **3.1. PREMIAÇÃO DE PISTA:**

- Medalhas 1º ao 6º classificados por série.

### **3.2. PREMIAÇÃO FINAL (PODIUM):**

- Troféu aos dois primeiros classificados por Série.



### 3.3. PREMIAÇÃO EM ESPÉCIE (por dia – agrupada as categorias)

Classificação	1,00m	1,10m	1,20m	1,30m
1º LUGAR	R\$ 210,00	R\$ 240,00	R\$ 270,00	R\$ 300,00
2º LUGAR	R\$ 160,00	R\$ 190,00	R\$ 220,00	R\$ 250,00
3º LUGAR	R\$ 120,00	R\$ 150,00	R\$ 180,00	R\$ 210,00

Valor total da premiação em espécie por dia de prova: R\$ 2.500,00

Valor total da premiação em espécie por etapa: R\$ 5.000,00

### 4. CERIMÔNIA DE PREMIAÇÃO (Art. 115 do RG)

A cargo do C.O

### 5. DESCONTOS DE PREMIAÇÃO EM ESPÉCIE

**Na premiação em espécie, serão descontados os impostos de acordo com as leis vigentes do país.**

### 6. SEGURO

Todos os proprietários e concorrentes são pessoalmente responsáveis por danos causados a terceiros pelos mesmos, seus funcionários, representantes ou seus animais.

**POR ESSA RAZÃO RECOMENDA-SE CONTRATAR UM SEGURO CONTRA TERCEIROS.**

### 7. GANCHOS DE SEGURANÇA

Nome do fabricante - CARO E CARDINALLI

### 8. CRONOMETRAGEM

A cargo do C.O

### 9. ACESSO ÀS INSTALAÇÕES (Art. 130 do RG)

Poderá ocorrer controle de entrada e saída nas cocheiras

### 10. MÉDICO/ ASSISTÊNCIA MÉDICA

Nome: Máxima Assessoria – CNPJ 06.191.463/0001-64

### 11. FERRADOR

Nome: Sr. CB Menezes

Telefone: (65) 99677-7190



## VI. ASPECTOS VETERINÁRIOS

### 1. INSPEÇÃO VETERINÁRIA:

Dia 19 de Setembro (quinta-feira) das 08h00 às 18h00 e sábado 21 de setembro (sexta-feira) das 08h às 9h apenas para os animais da FHIMT que não ficarem estabulados no local do evento

A exceção da série Escola e 0,90m (Série Extra), todos os cavalos que participarão do concurso devem passar pela inspeção veterinária, do contrário não será permitida a participação.

Serão observadas as regras de passaporte da Confederação Brasileira de Hipismo.

**Será exigido o passaporte para todos os animais participantes.**

### 2. VETERINÁRIA DO CONCURSO:

Dr Adirson Alves da Costa – CRMV 1463 MT

Dr Fabio Dias de Oliveira CRMV 4919 MT

Dra Ana Beatriz Negreiros Hohlenwerger CRMV 5246

### 3. CONDIÇÕES SANITÁRIAS EXIGIDAS

Será exigida apresentação do exame de **anemia infecciosa eqüina e mormo**, com resultado negativo dentro do seu prazo de validade. O prazo de validade não deverá expirar durante o evento.

Será exigido atestado de vacina contra **influenza eqüina, encefalomielite**, devidamente anotadas nos passaportes, segundo o regulamento veterinário C.B.H.

Para entrada dos animais será exigida **GTA (Guia de Transito Animal)** e os exames de vacinações conforme legislação vigente.

Nº Estabelecimento para emissão GTA: Sociedade Hípica Cuiabana

Propriedade: 51000759999

CNPJ 13.535.707/0001-44

Exploração

Cuiabá MT

Será obrigatório que todos os animais tenham o **"CHIP"** da CBH.



## **CÓDIGO DE CONDUTA DA FEI**

1. Em todos os esportes equestres o CAVALO tem que ser considerado a figura mais importante.
2. O bem estar do CAVALO tem que estar acima da necessidade dos Organizadores, Patrocinadores e Oficiais.
3. Todo manejo e tratamento veterinário tem que assegurar a saúde e o bem-estar do CAVALO.
4. Os mais altos padrões de nutrição, alimentação, saúde, higiene e segurança tem que ser incentivados e mantidos em qualquer situação.
5. Durante o transporte, adequadas provisões têm de ser providenciadas para assegurar a ventilação, alimentação (bebida e comida) e manter as condições de saúde do organismo do CAVALO.
6. Tem de se dar ênfase na crescente educação de treinamento, nas práticas equestres e na promoção de pesquisas científicas da saúde equina.
7. No interesse do CAVALO, a aptidão e competência do cavaleiro tem que ser considerada como essencial.
8. Todos os métodos de treinamento e equitação consideram o CAVALO como um "ser vivo" e não pode incluir qualquer técnica considerada como abusiva pela FEI.
9. As Confederações Nacionais tem que estabelecer controles adequados para que todas as pessoas de sua jurisdição respeitem a segurança do CAVALO.
10. As regras, regulamentações nacionais e internacionais do esporte equestre a respeito da saúde e segurança do CAVALO tem que ser aderidas não só nos concursos nacionais e internacionais, mas também nos treinamentos. As regras e regulamentações das competições tem que ser revisadas constantemente para garantir sempre a segurança.



## **PRIMEIRO DIA SEXTA-FEIRA – 20/09/2019**

### **16:00HS RECONHECIMENTO PROVA Nº 01 e 02 – ESCOLA**

#### **PROVA No 01 (com início às 16:30hs)**

**Série Escola Iniciante - 0,40M – Pista de Areia**

**FAXA DE TEMPO IDEAL C/TEMPO IDEAL**

Tabela A, Artigo 238.5.2.2.3

Velocidade/tempo concedido 300m/min  
Altura dos obstáculos: máx 0,40m  
Número de Cavalos por atleta: 03

#### **PROVA No 02 (a seguir)**

**Série Escola Intermediária - 0,60M – Pista de Areia**

**FAXA DE TEMPO IDEAL C/TEMPO IDEAL**

Tabela A, Artigo 238.5.2.2.3

Velocidade/tempo concedido 325m/min  
Altura dos obstáculos: máx 0,60m  
Número de Cavalos por atleta: 03

### **A SEGUIR - RECONHECIMENTO PROVAS NºS 03 e 04 – ESCOLA e ABERTA**

#### **PROVA No 03 (a seguir)**

**Série Escola Intermediária - 0,80M – Pista de Areia**

**FAXA DE TEMPO IDEAL C/TEMPO IDEAL**

Tabela A, Artigo 238.5.2.2.3

Velocidade/tempo concedido 350m/min  
Altura dos obstáculos: máx 0,80m  
Número de Cavalos por atleta: 03

#### **PROVA No 04 (a seguir)**

**Série Extra - 0,90M – Pista de Areia**

**FAIXA DE TEMPO IDEAL C/TEMPO IDEAL**

Tabela A, Artigo 238.5.2.2.3

Velocidade/tempo concedido 350m/min  
Altura dos obstáculos: máx 0,90m  
Número de Cavalos por atleta: 03

**SEGUNDO DIA: Sábado**

**DATA: 21/09/2019**

### **8:30h - RECONHECIMENTO PROVA Nº 05 (1,00)**

#### **PROVA No 05 (com início às 9:00hs)**

**Série Preliminar - 1,00M – Pista de Areia**

**TEMPO IDEAL**

Tabela A, Artigo 238.5.2.2.3

Velocidade/tempo concedido 350m/min  
Altura dos obstáculos: máx 1,00m  
Número de Cavalos por atleta: 03



## **A SEGUIR - RECONHECIMENTO PROVAS NºS 06 (1,10) E 07 (1,20)**

### **PROVA No 06 (a seguir)**

#### **Série Intermediária - 1,10M – Pista de Areia**

<b>CRONOMETRO</b>	Tabela A, Artigo 238.2.1
Velocidade/tempo concedido	-
Altura dos obstáculos:	máx 1,10m
Número de Cavalos por atleta:	03

### **PROVA No 07 ( a seguir)**

#### **Série Principal - 1,20M – Pista de Areia**

<b>CRONOMETRO</b>	Tabela A, Artigo 238.2.1
Velocidade/tempo concedido	350m/min
Altura dos obstáculos:	máx 1,20m
Número de Cavalos por atleta:	03

## **A SEGUIR - RECONHECIMENTO PROVA Nº 08 (1,30)**

### **PROVA No 08 ( a seguir)**

#### **Série Top - 1,30M – Pista de Areia**

<b>CRONOMETRO</b>	Tabela A, Artigo 238.2.1
Velocidade/tempo concedido	350m/min
Altura dos obstáculos:	máx 1,30m
Número de Cavalos por atleta:	03

## **A SEGUIR - RECONHECIMENTO PROVA Nº 09 E 10 0,40M E 0,60m**

### **PROVA No 09**

#### **Série Escola Iniciante - 0,40M –**

<b>FAXA DE TEMPO IDEAL C/TEMPO IDEAL</b>	Tabela A, Artigo 238.5.2.2.3
Velocidade/tempo concedido	300m/min
Altura dos obstáculos:	máx 0,40m
Número de Cavalos por atleta:	03

### **PROVA Nº 10**

#### **Série Escola - 0,60M –**

<b>FAXA DE TEMPO IDEAL C/TEMPO IDEAL</b>	Tabela A, Artigo 238.5.2.2.3
Velocidade/tempo concedido	325m/min
Altura dos obstáculos:	máx 0,60m
Número de Cavalos por atleta:	03

## **A SEGUIR - RECONHECIMENTO PROVAS NºS 11 e 12 – ESCOLA e ABERTA**

### **PROVA No 11 (a seguir)**

#### **Série Escola - 0,80M – Pista de Areia**

<b>FAXA DE TEMPO IDEAL C/TEMPO IDEAL</b>	Tabela A, Artigo 238.5.2.2.3
Velocidade/tempo concedido	350m/min
Altura dos obstáculos:	máx 0,80m
Número de Cavalos por atleta:	03



### **PROVA No 12 (a seguir)**

**Série Aberta - 0,90M – Pista de Areia**

**FAIXA DE TEMPO C/TEMPO IDEAL**

Tabela A, Artigo 238.5.2.2.3

Velocidade/tempo concedido 350m/min  
Altura dos obstáculos: máx 0,90m  
Número de Cavalos por atleta: 03

**TERCEIRO DIA : Domingo DATA: 22/09/2019**

**09:00h - RECONHECIMENTO PROVA Nº 13 (1,00)**

**PROVA No 14 (com início às 09h30min)**

**Série Preliminar - 1,00M – Pista de Areia**

**TEMPO IDEAL**

Tabela A, Artigo 238.5.2.2.3

Velocidade/tempo concedido 350m/min  
Altura dos obstáculos: máx 1,00m  
Número de Cavalos por atleta: 03

**A SEGUIR - RECONHECIMENTO PROVAS NºS 15 (1,10) E 16 (1,20)**

**PROVA No 15 (a seguir)**

**Série Intermediária - 1,10M – Pista de Areia**

**DESEMPATE**

Tabela A, Artigo 238.2.2

Velocidade/tempo concedido -  
Altura dos obstáculos: máx 1,10m  
Número de Cavalos por atleta: 03

**PROVA No 16 ( a seguir)**

**Série Principal - 1,20M – Pista de Areia**

**DESEMPATE**

Tabela A, Artigo 238.2.2

Velocidade/tempo concedido 350m/min  
Altura dos obstáculos: máx 1,20m  
Número de Cavalos por atleta: 03

**A SEGUIR - RECONHECIMENTO PROVA Nº 17 (1,30)**

**PROVA No 17 ( a seguir)**

**Série Top - 1,30M – Pista de Areia**

**DESEMPATE**

Tabela A, Artigo 238.2.2

Velocidade/tempo concedido 350m/min  
Altura dos obstáculos: máx 1,30m  
Número de Cavalos por atleta: 03

Cuiabá MT , 18 de Junho de 2019.

**Sr. Iris Eustáquio de Camargos  
Presidente FHIMT**



**HOTEL D'LUCA**

**Nosso Hotel possui, restaurante, estacionamento com manobristas, com 76 apartamentos, nas categorias Single, Duplo e Triplo. Oferecemos uma estrutura completa para atendê-los uma equipe de profissionais altamente qualificadas está à disposição para auxiliá-lo na realização de sua Hospedagem. Com uma localização central em Cuiabá, fica a 5 minutos do Terminal Rodoviário e a 20 minutos do Aeroporto Marechal Rondon – Próximo aos principais Shopping da cidade – Hospitais - Centro de Eventos Pantanal.**

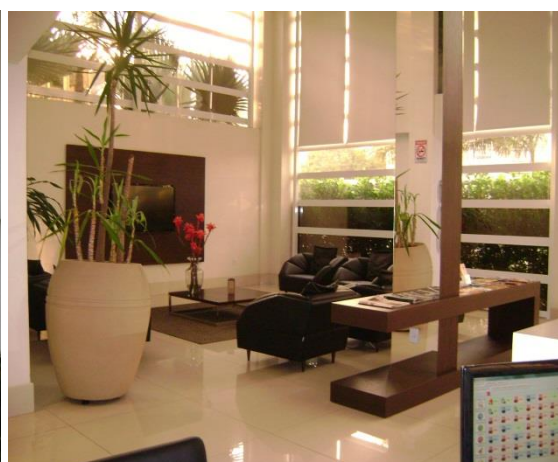

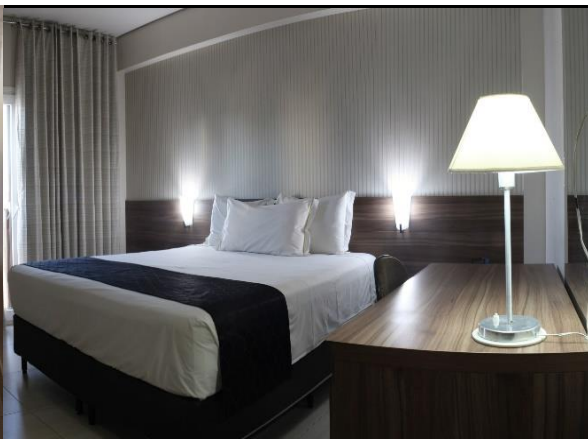
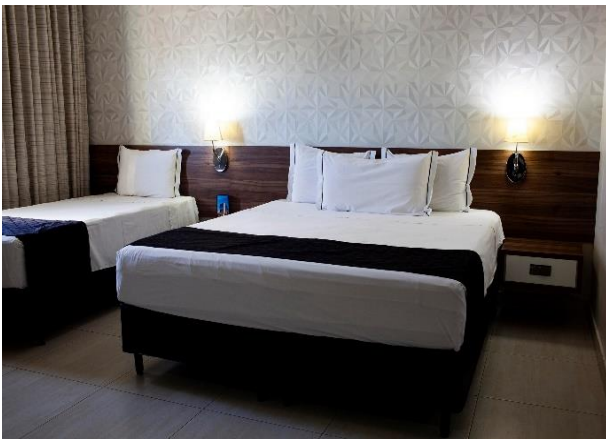



#### CONSIDERAÇÕES GERAIS:

TARIFARIO ESPECIAL.		
CATEG.	Tarifas	Informações Complementares
SGL	R\$ 190,00	1 CHD até 06 anos não Paga
DPL	R\$ 215,00	Colchão Extra R\$ 80,00
TPL	R\$ 270,00	

- Não cobramos taxas adicionais;
- Café da manhã incluso, servido no restaurante;
- Horário de Segunda a Sexta-Feira das 06:00 às 10:00 da manhã;
- Feriados e finais de semana das 06:00 às 10:30 da manhã;
- Estacionamento incluso;
- Internet wireless cortesia;
- Check-in com início às 12 horas e Check-out ao meio-dia.
- Check-in a partir das 06 horas e Check-out até 18 horas, sob consulta de disponibilidade na recepção do hotel e mediante pagamento de day-use.
- Os apartamentos possuem cama de casal (King size) ou duas camas de casal (Queen size);
- Crianças até 6 anos acompanhadas dos pais no mesmo apartamento é cortesia do Hotel;
- O prazo para cancelamento do grupo sem cobrança é de 15 dias antes da data do check-in
- As diárias do grupo deverão ser garantidas pelo contratante. Portanto, em caso de no show, a primeira diária de cada apartamento será cobrada;
- O Check-out antecipado de apartamentos do grupo não implicará em alterações no valor total das diárias contratadas;
- O Room List do grupo deverá ser encaminhado ao departamento de Eventos e Reservas em até cinco (5) dias antes da chegada do grupo.

#### **CONTATO PARA RESERVA:**

**Telefone:** 65-3046-7200

**E-mail:** [reservas@hoteldluca.com.br](mailto:reservas@hoteldluca.com.br)